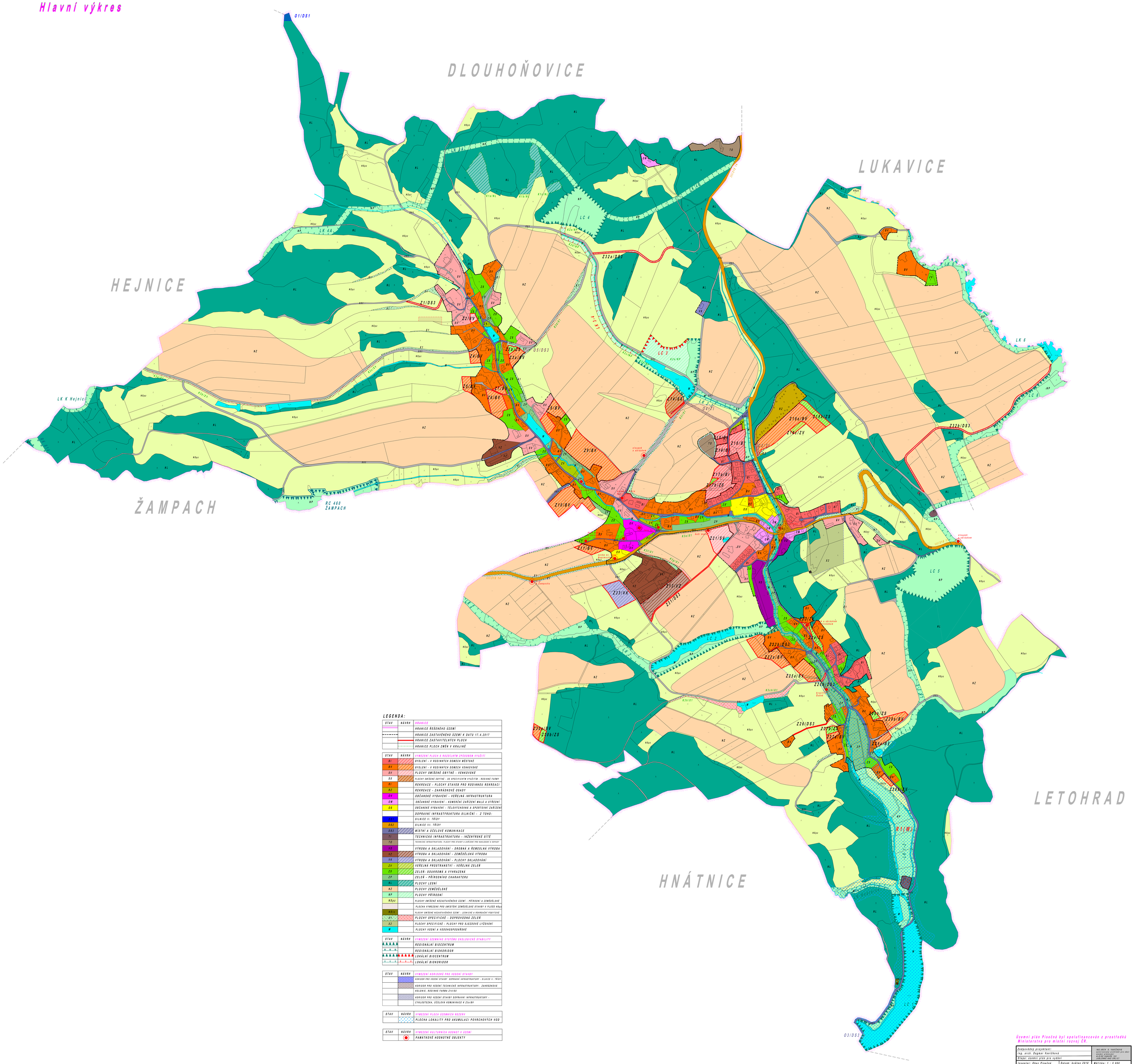
ÚZEMNÍ PLÁN PÍSEČNÁ
Hlavní výkres



LEGENDA:

STAV	NÁVRH	HRANICE
		HRANICE ŘEŠENÉHO ÚZEMÍ
		HRANICE ZASTAVĚNÉHO ÚZEMÍ K DATU 17.4.2017
		HRANICE ZASTAVITELNÝCH PLOCH
		HRANICE PLOCH ZMĚN V KRAJINĚ

STAV	NÁVRH	VYMEZENÍ PLOCH S ROZDÍLNÝM ZPŮSOBEM VYUŽITÍ
BI		BYDLENÍ - V RODINNÝCH DOMECH MĚSTSKÉ
BV		BYDLENÍ - V RODINNÝCH DOMECH VENKOVSKÉ
SV		PLOCHY SMÍŠENÉ OBYTNÉ - VENKOVSKÉ
SX		PLOCHY SMÍŠENÉ OBYTNÉ - SE SPECIFICKÝM VYUŽITÍM - RODINNÉ FARMY
RI		REKREACE - PLOCHY STAVEB PRO RODINNOU REKREACI
RZ		REKREACE - ZAHRÁDKOVÉ OSADY
OV		OBČANSKÉ VYBAVENÍ - VEŘEJNÁ INFRASTRUKTURA
OM		OBČANSKÉ VYBAVENÍ - KOMERČNÍ ZAŘÍZENÍ MALÁ A STŘEDNÍ
OS		OBČANSKÉ VYBAVENÍ - TĚLOVÝCHOVNÁ A SPORTOVNÍ ZAŘÍZENÍ
		DOPRAVNÍ INFRASTRUKTURA SILNIČNÍ - Z TOHO:
DS1		SILNICE I. TŘÍDY
DS2		SILNICE II. TŘÍDY
DS3		MÍSTNÍ A ÚČELOVÉ KOMUNIKACE
TI		TECHNICKÁ INFRASTRUKTURA - INŽENÝRSKÉ SÍTĚ
TO		TECHNICKÁ INFRASTRUKTURA- PLOCHY PRO STAVBY A ZAŘÍZENÍ PRO NAKLÁDÁNÍ S ODPADY
VD		VÝROBA A SKLADOVÁNÍ - DROBNÁ A ŘEMESLNÁ VÝROBA
VZ		VÝROBA A SKLADOVÁNÍ - ZEMĚDĚLSKÁ VÝROBA
VK		VÝROBA A SKLADOVÁNÍ - PLOCHY SKLADOVÁNÍ
ZV		VEŘEJNÁ PROSTRANSTVÍ - VEŘEJNÁ ZELEŇ
ZS		ZELEŇ - SOUKROMÁ A VYHRAZENÁ
ZP		ZELEŇ - PŘÍRODNÍHO CHARAKTERU
NL		PLOCHY LESNÍ
NZ		PLOCHY ZEMĚDĚLSKÉ
NP		PLOCHY PŘÍRODNÍ
NSpz		PLOCHY SMÍŠENÉ NEZASTAVĚNÉHO ÚZEMÍ - PŘÍRODNÍ A ZEMĚDĚLSKÉ
		PLOCHA VYMEZENÁ PRO UMÍSTĚNÍ ZEMĚDĚLSKÉ STAVBY V PLOŠE NSpz
NSTL		PLOCHY SMÍŠENÉ NEZASTAVĚNÉHO ÚZEMÍ - LESNICKÉ A REKREAČNÍ PODSTATY
KX		PLOCHY SPECIFICKÉ - DOPROVODNÁ ZELEŇ
XZ		PLOCHY SPECIFICKÉ - PLOCHY PRO SJEZDOVÉ LYŽOVÁNÍ
W		PLOCHY VODNÍ A VODOHOSPODÁŘSKÉ

STAV	NÁVRH	VYMEZENÍ ÚZEMNÍHO SYSTÉMU EKOLOGICKÉ STABILITY
		REGIONÁLNÍ BIOCENTRUM
		REGIONÁLNÍ BIOKORIDOR
		LOKÁLNÍ BIOCENTRUM
		LOKÁLNÍ BIOKORIDOR

STAV	NÁVRH	VYMEZENÍ KORIDORŮ PRO VEDENÍ STAVBY
		KORIDOR PRO VEDENÍ STAVBY DOPRAVNÍ INFRASTRUKTURY - SILNICE II. TŘÍDY
		KORIDOR PRO VEDENÍ TECHNICKÉ INFRASTRUKTURY- ZAHRÁDKOVÁ KOLONIE, RODINNÁ FARMA Z14/BV
		KORIDOR PRO VEDENÍ STAVBY DOPRAVNÍ INFRASTRUKTURY - CYKLOSTEZKA, ÚČELOVÁ KOMUNIKACE K Z26/BV

STAV	NÁVRH	VYMEZENÍ PLOCH ÚZEMNÍCH REZERV
		PLOCHA LOKALITY PRO AKUMULACI POVRCHOVÝCH VOD

STAV	NÁVRH	VYMEZENÍ KULTURNÍCH HODNOT V ÚZEMÍ
		PAMÁTKOVĚ HODNOTNÉ OBJEKTY

Územní plán Písečná byl spolufinancován z prostředků Ministerstva pro místní rozvoj ČR.

Zodpovědný projektant: Ing. arch. Dagmar Vaníčková	IČO autor. a. osvědčená autorizovaným architektem pro obor 12 - územní plánování, číslo autor. osvědčení 1021 ČKAIT
Stupeň: územní plán pro vydání	
Investor: Obec Písečná	Datum: květen 2018 Měřítko: 1 : 5 000
ÚZEMNÍ PLÁN PÍSEČNÁ	A.2.2
HLAVNÍ VÝKRES	